

중고자동차성능·상태점검기록부 ([] 자동차가격조사·산정 선택)			
제 60-02-004201 호 ※ 자동차가격조사·산정은 매수인이 원하는 경우 제공하는 서비스 입니다.			
자동차 기본정보 (가격산정 기준가격은 매수인이 자동차가격조사·산정을 원하는 경우에만 적용됩니다)			
① 차명	싼타페(SANTAFE)	(세부모델:)	② 자동차등록번호
③ 연식	2014	④ 검사유효기간	2021년 11월 13일 ~ 2023년 11월 12일
⑤ 최초등록일	2013-11-13	④ 변속기 종류	<input checked="" type="checkbox"/> 자동 <input type="checkbox"/> 수동 <input type="checkbox"/> 세미오토
⑦ 차대번호	KMHSU81UBEU250339	종류	<input type="checkbox"/> 무단변속기 <input type="checkbox"/> 기타()
⑧ 사용연료	<input type="checkbox"/> 가솔린 <input checked="" type="checkbox"/> 디젤 <input type="checkbox"/> LPG <input type="checkbox"/> 하이브리드 <input type="checkbox"/> 전기 <input type="checkbox"/> 수소전기 <input type="checkbox"/> 기타		
⑨ 원동기형식	D4HA	⑩ 보증유형	<input type="checkbox"/> 자가보증 <input checked="" type="checkbox"/> 보험사보증 [메리츠]
가격산정 기준가격		만원	
자동차 종합상태 (색상, 주요옵션, 가격조사·산정액 및 특기사항은 매수인이 자동차가격조사·산정을 원하는 경우에만 적용됩니다)			
⑪ 사용이력	상 태	항목 / 해당부품	가격조사·산정액 및 특기사항
주행거리 및 계기상태	<input checked="" type="checkbox"/> 양호 <input type="checkbox"/> 불량 <input type="checkbox"/> 많음 <input type="checkbox"/> 보통 <input checked="" type="checkbox"/> 적음	현재 주행거리 [80,281 km]	만원
차대번호 표기	<input checked="" type="checkbox"/> 양호 <input type="checkbox"/> 부식 <input type="checkbox"/> 훼손(오손) <input type="checkbox"/> 상이 <input type="checkbox"/> 변조(변타) <input type="checkbox"/> 도말		만원
배출가스	<input type="checkbox"/> 일산화탄소 <input type="checkbox"/> 탄화수소 <input checked="" type="checkbox"/> 매연	0.00%, 0ppm, 3%	만원
튜닝	<input checked="" type="checkbox"/> 없음 <input type="checkbox"/> 있음 <input type="checkbox"/> 적법 <input type="checkbox"/> 불법 <input type="checkbox"/> 구조 <input type="checkbox"/> 장치		만원
특별이력	<input checked="" type="checkbox"/> 없음 <input type="checkbox"/> 있음 <input type="checkbox"/> 침수 <input type="checkbox"/> 화재		만원
용도변경	<input checked="" type="checkbox"/> 없음 <input type="checkbox"/> 있음 <input type="checkbox"/> 렌트 <input type="checkbox"/> 영업용		만원
색 상	<input type="checkbox"/> 무채색 <input type="checkbox"/> 유채색 <input type="checkbox"/> 전체도색 <input type="checkbox"/> 색상변경		만원
주요옵션	<input type="checkbox"/> 있음 <input type="checkbox"/> 없음 <input type="checkbox"/> 섀시루프 <input type="checkbox"/> 내비게이션 <input type="checkbox"/> 기타		만원
리콜대상	<input type="checkbox"/> 해당없음 <input checked="" type="checkbox"/> 해당	리콜이행	<input checked="" type="checkbox"/> 이행 <input type="checkbox"/> 미이행
사고·교환·수리 등 이력 (가격조사·산정액 및 특기사항은 매수인이 자동차가격조사·산정을 원하는 경우에만 적용됩니다)			
※ 상태표시 부호 : X (교환), W (판금 또는 용접), C (부식), A (흡집), U (오염), T (손상) ※ 하단 항목은 승용차 기준이며, 기타 자동차는 승용차에 준하여 표시			
⑫ 사고이력(유의사항 4 참조)	<input checked="" type="checkbox"/> 없음 <input type="checkbox"/> 있음	단순수리	<input checked="" type="checkbox"/> 없음 <input type="checkbox"/> 있음
⑬ 교환, 판금 등 이상 부위	가격조사·산정액 및 특기사항		
외판부위	1랭크	<input type="checkbox"/> 1.후드 <input type="checkbox"/> 2.프론트펜더 <input type="checkbox"/> 3.도어 <input type="checkbox"/> 4.트렁크 리드 <input type="checkbox"/> 5.라디에이터서포트(볼트체결부품)	만원
	2랭크	<input type="checkbox"/> 6.쿼터패널(리어펜더) <input type="checkbox"/> 7.루프패널 <input type="checkbox"/> 8.사이드실패널	
주요골격	A랭크	<input type="checkbox"/> 9.프론트패널 <input type="checkbox"/> 10.크로스멤버 <input type="checkbox"/> 11.인사이드패널 <input type="checkbox"/> 17.트렁크플로어 <input type="checkbox"/> 18.리어패널	
	B랭크	<input type="checkbox"/> 12.사이드멤버 <input type="checkbox"/> 13.휠하우스 <input type="checkbox"/> 14.필러패널(<input type="checkbox"/> A, <input type="checkbox"/> B, <input type="checkbox"/> C) <input type="checkbox"/> 19.패키지트레이	
	C랭크	<input type="checkbox"/> 15.대쉬패널 <input type="checkbox"/> 16.플로어패널	

자동차 세부상태 (가격조사·산정액 및 특기사항은 매수인이 자동차가격조사·산정을 원하는 경우에만 적용됩니다)				
주요장치	항목 / 해당부품	상 태	가격조사·산정액 및 특기사항	
자기진단	원동기	<input checked="" type="checkbox"/> 양호 <input type="checkbox"/> 불량	만원	
	변속기	<input checked="" type="checkbox"/> 양호 <input type="checkbox"/> 불량		
원동기	작동상태(공회전)	<input checked="" type="checkbox"/> 양호 <input type="checkbox"/> 불량	만원	
	오일 누유	실린더 커버(로커암 커버)		<input checked="" type="checkbox"/> 없음 <input type="checkbox"/> 미세누유 <input type="checkbox"/> 누유
		실린더 헤드 / 개스킷		<input checked="" type="checkbox"/> 없음 <input type="checkbox"/> 미세누유 <input type="checkbox"/> 누유
		실린더 블록 / 오일팬		<input checked="" type="checkbox"/> 없음 <input type="checkbox"/> 미세누유 <input type="checkbox"/> 누유
	오일 유량	<input checked="" type="checkbox"/> 적정 <input type="checkbox"/> 부족		
	냉각수 누수	실린더 헤드 / 개스킷		<input checked="" type="checkbox"/> 없음 <input type="checkbox"/> 미세누수 <input type="checkbox"/> 누수
		워터펌프		<input checked="" type="checkbox"/> 없음 <input type="checkbox"/> 미세누수 <input type="checkbox"/> 누수
		라디에이터		<input checked="" type="checkbox"/> 없음 <input type="checkbox"/> 미세누수 <input type="checkbox"/> 누수
	냉각수 수량	<input checked="" type="checkbox"/> 적정 <input type="checkbox"/> 부족		
	커먼레일	<input checked="" type="checkbox"/> 양호 <input type="checkbox"/> 불량		
변속기	자동 변속기 (A/T)	오일누유 <input checked="" type="checkbox"/> 없음 <input type="checkbox"/> 미세누유 <input type="checkbox"/> 누유 오일유량 및 상태 <input type="checkbox"/> 적정 <input type="checkbox"/> 부족 <input type="checkbox"/> 과다 작동상태(공회전) <input checked="" type="checkbox"/> 양호 <input type="checkbox"/> 불량	만원	
	수동 변속기 (M/T)	오일누유 <input type="checkbox"/> 없음 <input type="checkbox"/> 미세누유 <input type="checkbox"/> 누유 기어변속장치 <input type="checkbox"/> 양호 <input type="checkbox"/> 불량 오일유량 및 상태 <input type="checkbox"/> 적정 <input type="checkbox"/> 부족 <input type="checkbox"/> 과다 작동상태(공회전) <input type="checkbox"/> 양호 <input type="checkbox"/> 불량		
		클러치 어셈블리		<input type="checkbox"/> 양호 <input type="checkbox"/> 불량
	동력전달	등속조인트 <input checked="" type="checkbox"/> 양호 <input type="checkbox"/> 불량 추진축 및 베어링 <input type="checkbox"/> 양호 <input type="checkbox"/> 불량 디퍼렌셜 기어 <input type="checkbox"/> 양호 <input type="checkbox"/> 불량 동력조향 작동 오일 누유 <input type="checkbox"/> 없음 <input type="checkbox"/> 미세누유 <input type="checkbox"/> 누유		만원
조향	작동 상태	스티어링 펌프 <input type="checkbox"/> 양호 <input type="checkbox"/> 불량 스티어링 기어(MDPS포함) <input checked="" type="checkbox"/> 양호 <input type="checkbox"/> 불량 스티어링조인트 <input checked="" type="checkbox"/> 양호 <input type="checkbox"/> 불량 파워고압호스 <input type="checkbox"/> 양호 <input type="checkbox"/> 불량 타이로드엔드 및 볼 조인트 <input checked="" type="checkbox"/> 양호 <input type="checkbox"/> 불량		
	제동	브레이크 마스터 실린더오일 누유 <input checked="" type="checkbox"/> 없음 <input type="checkbox"/> 미세누유 <input type="checkbox"/> 누유 브레이크 오일 누유 <input checked="" type="checkbox"/> 없음 <input type="checkbox"/> 미세누유 <input type="checkbox"/> 누유		
		배력장치 상태	<input checked="" type="checkbox"/> 양호 <input type="checkbox"/> 불량	
	전기	발전기 출력	<input checked="" type="checkbox"/> 양호 <input type="checkbox"/> 불량	만원
시동 모터		<input checked="" type="checkbox"/> 양호 <input type="checkbox"/> 불량		
와이퍼 모터 기능		<input checked="" type="checkbox"/> 양호 <input type="checkbox"/> 불량		
실내송풍 모터		<input checked="" type="checkbox"/> 양호 <input type="checkbox"/> 불량		
라디에이터 팬 모터		<input checked="" type="checkbox"/> 양호 <input type="checkbox"/> 불량		
고전원 전기장치	윈도우 모터	<input checked="" type="checkbox"/> 양호 <input type="checkbox"/> 불량		
	충전구 절연 상태	<input type="checkbox"/> 양호 <input type="checkbox"/> 불량		
연료	구동축전지 격리 상태	<input type="checkbox"/> 양호 <input type="checkbox"/> 불량	만원	
	고전원전기배선 상태 (접속단자, 피복, 보호기구)	<input type="checkbox"/> 양호 <input type="checkbox"/> 불량		
연료	연료누출(LP가스포함)	<input checked="" type="checkbox"/> 없음 <input type="checkbox"/> 있음	만원	

자동차 기탁정보 (이 항목은 매수인이 자동차가격조사·산정을 원하는 경우에만 적습니다)		※ 자동차가격조사·산정의 보증에 관한 사항 등	
항 목		가격조사·산정	
수리필요	외장 <input type="checkbox"/> 양호 <input type="checkbox"/> 불량	내장 <input type="checkbox"/> 양호 <input type="checkbox"/> 불량	만 원
	광택 <input type="checkbox"/> 양호 <input type="checkbox"/> 불량	룸 크리닝 <input type="checkbox"/> 양호 <input type="checkbox"/> 불량	
	휠 <input type="checkbox"/> 양호 <input type="checkbox"/> 불량	운전석 <input type="checkbox"/> 전 <input type="checkbox"/> 후 / 동반석 <input type="checkbox"/> 전 <input type="checkbox"/> 후 / <input type="checkbox"/> 응급	
	타이어 <input type="checkbox"/> 양호 <input type="checkbox"/> 불량	운전석 <input type="checkbox"/> 전 <input type="checkbox"/> 후 / 동반석 <input type="checkbox"/> 전 <input type="checkbox"/> 후 / <input type="checkbox"/> 응급	
	유리 <input type="checkbox"/> 양호 <input type="checkbox"/> 불량		
기본품목	보유상태 <input type="checkbox"/> 있음 <input type="checkbox"/> 없음 (<input type="checkbox"/> 사용설명서 <input type="checkbox"/> 안전삼각대 <input type="checkbox"/> 잭 <input type="checkbox"/> 스페너)		
최종 가격조사·산정 금액 <input type="text"/> 만 원			
이 가격조사·산정가격은 보험개발원의 차량기준가액을 바탕으로 한 기준가격과 (<input type="checkbox"/> 기술사회, <input checked="" type="checkbox"/> 한국자동차진단보증협회) 기준서를 적용하였음			
⑮ 특기사항 및 점검자의 의견	성능·상태점검자	부분판금/도색有, 매연(무부하)	
	가격·조사·산정자		

자동차가격조사·산정이란

※ "가격조사·산정"은 소비자가 매매계약을 체결함에 있어 중고차 가격의 적절성 판단에 참고할 수 있도록 법령에 의한 절차와 기준에 따라 전문 가격조사·산정인이 객관적으로 제시한 가액입니다. 따라서 "가격조사·산정"은 소비자의 자율적 선택에 따른 서비스이며, 가격조사·산정 결과는 중고차 가격판단에 관하여 법적 구속력은 없고 소비자의 구매여부 결정에 참고자료로 활용됩니다.

유의사항	점검 장면 촬영 사진
-------------	--------------------

※ 중고자동차성능·상태점검의 보증에 관한 사항 등

- 자동차 매매업자는 성능·상태점검기록부(가격조사·산정 부분 제외)에 기재된 내용을 고지하지 아니하거나 거짓으로 고지함으로써 매수인에게 재산상 손해가 발생한 경우에는 그 손해를 배상할 책임을 집니다.
○ 자동차성능상태점검자가 거짓 또는 오류가 있는 성능·상태점검 내용을 제공하여 아래의 보증기간 또는 보증거리 이내에 자동차의 실제 성능·상태가 다른 경우, 자동차매매업자는 매수인의 재산상 손해를 배상할 책임을 지며, 자동차성능·상태점검자에게 이를 구상할 수 있습니다. (매수인이 성능·상태점검자가 가입한 책임보험 등을 통해 별도로 배상받는 경우는 제외)
○ 자동차인도일부터 보증기간은 (30)일, 보증거리는 (2,000)킬로미터로 합니다.
(보증기간은 30일 이상, 보증거리는 2천킬로미터 이상이어야 하며, 그 중 먼저 도래한 것을 적용)
○ 자동차매매업자는 중고자동차 성능·상태점검기록부를 매수인에게 고지할 때 현행 자동차성능·상태점검자의 보증범위(국토교통부 고시)를 첨부하여 고지하여야 합니다. 동 보증범위는 '자동차성능·상태점검자의 보증범위(국토교통부 고시)'에 따르며, 법제처 국가법령정보센터 또는 국토교통부 홈페이지에서 확인할 수 있습니다.
○ 자동차의 리콜에 관한 사항은 자동차리콜센터(www.car.go.kr)에서 확인할 수 있습니다.
○ 자동차365(www.car365.go.kr)에서 실매물 조회 및 정비이력 확인을 할 수 있습니다.
- 자동차365 > 중고차 실매물 검색 > 차량번호 입력
- 자동차365 > 자동차 이력 조회 > 매매용차량조회 > 자동차등록번호 검색
- 중고자동차의 구조·장치 등의 성능·상태를 고지하지 아니한 자, 거짓으로 점검하거나 거짓 고지한 자는 「자동차관리법」 제80조제6호 및 제7호에 따라 2년 이하의 징역 또는 2천만원 이하의 벌금에 처합니다.
- 성능·상태점검자(자동차정비업자)가 거짓으로 성능·상태 점검을 하거나 점검한 내용과 다르게 자동차매매업자에게 알린 경우 「자동차관리법 제21조제2항 등의 규정에 따른 행정처분의 기준과 절차에 관한 규칙」 제5조제1항에 따라 1차 사업정지 30일, 2차 사업정지 90일, 3차 등록취소의 행정처분을 받습니다.
- ㉔ 사고이력 인정은 사고로 자동차 주요 골격 부위의 판금, 용접수리 및 교환이 있는 경우로 한정합니다. 단, 쿼터패널, 루프패널, 사이드실패널 부위는 절단, 용접 시에만 사고로 표기합니다.
(후드, 프론트펜더, 도어, 트렁크리드 등 외판 부위 및 범퍼에 대한 판금, 용접수리 및 교환은 단순수리로서 사고에 포함되지 않습니다)
- 성능·상태점검은 국토교통부장관이 정하는 자동차성능·상태점검 방법에 따라야 합니다.
- 체크항목 판단기준(예시)
○ 미세누유(미세누수): 해당부위에 오일(냉각수)이 비치는 정도로서 부품 노후로 인한 현상
○ 누유(누수): 해당부위에서 오일(냉각수)이 맺혀서 떨어지는 상태
부식: 차량하부와 외판의 금속표면에 화학반응에 의해 금속이 아닌 상태로 상실되어 가는 현상(단순히 녹슬어 있는 상태는 제외합니다)
○ 침수: 자동차의 원동기, 변속기 등 주요장치 일부가 물에 잠긴 흔적이 있는 상태
○ 현재 주행거리: 성능·상태점검 당시 해당 차량 주행거리계의 주행거리를 기록하되, 기록한 주행거리가 자동차전산정보처리조직(자동차관리정보시스템)으로부터 받은 주행거리(주행거리계 교체 정보 포함)보다 적은 경우 '특기사항 및 점검자의 의견'란에 이를 적어야 합니다.

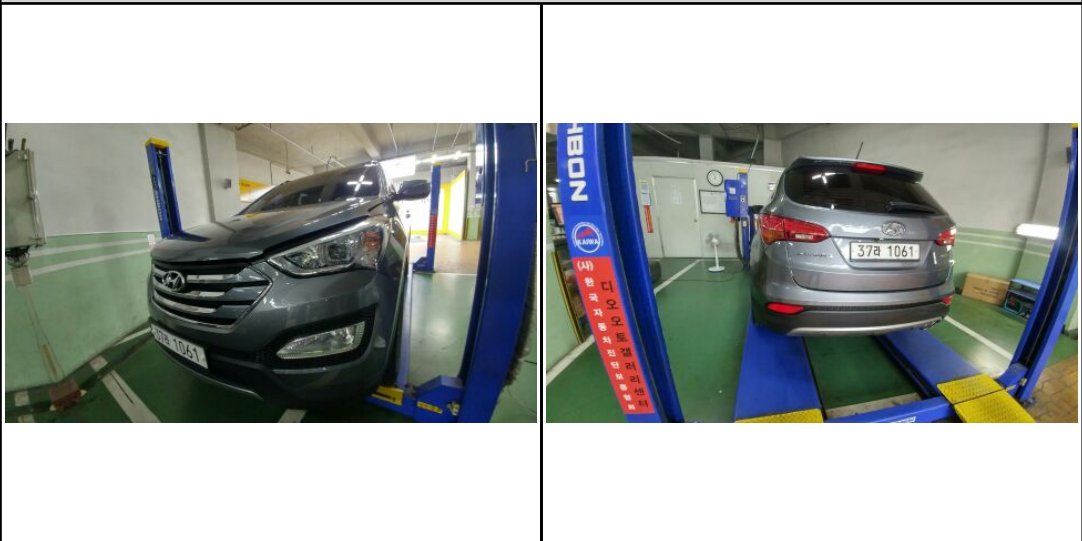

서 명

「자동차관리법」 제58조 및 같은 법 시행규칙 제120조에 따라
(중고자동차성능·상태를 점검, 자동차가격조사·산정) 하였음을 확인합니다.

2022년 06월 15일

(사)한국자동차진단보증협회

중고자동차 성능·상태 점검자	창원 디오 이상재
자동차가격조사·산정자	(인)
중고자동차 성능·상태 고지자	스타모터스 자동차매매업소 (인)
본인은 위 중고자동차성능·상태점검기록부(<input type="checkbox"/> 자동차가격조사·산정 선택)를 발급받은 사실을 확인합니다.	
년 월 일 매수인	(서명 또는 인)